

6.4 Gymnasium Zitadelle

Sporthalle Gymnasium Zitadelle - Nordhalle -



Sportstättenentwicklungskonzept - Fortschreibung 2015 -

6.4.1 Bestandserfassung

Allgemein	
Anschrift	Gymnasium Zitadelle Nordhalle Berliner Straße 8 52428 Jülich
Eigentümer, Betreiber	Stadt Jülich – Schulverwaltungs- und Sportamt

Grundstück, Lage	
Baujahr, Jahr der Inbetriebnahme	1967
Lage	Stadtgebiet Jülich – Kernstadt Gelegen im nördlichen Teil des Zentrums.
Entfernung zum Stadtzentrum (Marktplatz)	~ 900 m
Nähe zu Wohngebieten	Wohnbebauung in unmittelbarer Nachbarschaft
Zentrumsnähe	Ja
Allgemeiner Siedlungsbereich im Regionalplan (Siedlungsschwerpunkt)	Ja
Nähe zu Schulen	Entfernung zum Gymnasium Zitadelle: ~ 400 m
Erreichbarkeit/Verkehrsanbindung ÖPNV	<p>Anschluss an die Buslinien</p> <ul style="list-style-type: none"> • 270 (Jülich-Titz) • 220 (Forschungszentrum-Aachen) • SB20 (Forschungszentrum-Aachen) <p>über den Haltepunkt „Krankenhaus“ (~ 600 m)</p> <p>und an die Rurtalbahn (Düren-Linnich) über den Haltepunkt „Jülich Nord“ (~ 700 m).</p> <p>Anbindung ans Straßennetz über Linnicher Straße - Berliner Straße.</p>

Parkplätze	Nicht ausreichend vorhanden.
------------	------------------------------

Ansicht

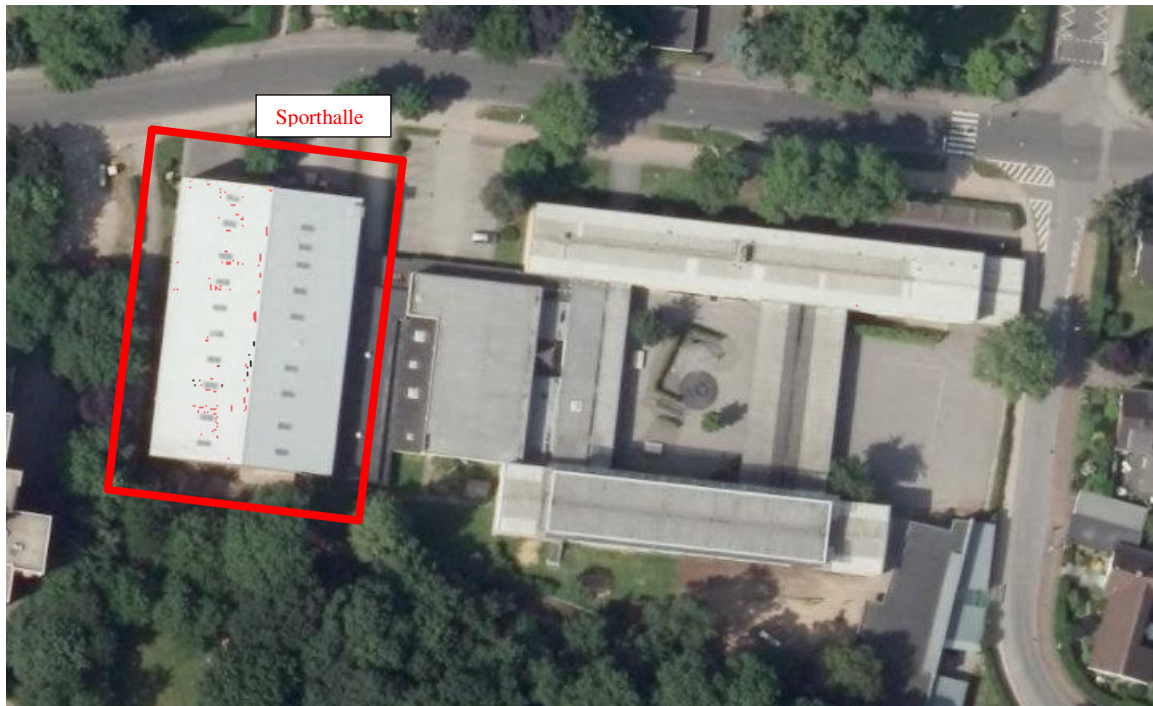

Sportanlagen und Sportflächen		
Sportfläche	Hallenart	Einzelhalle
	Größe	21 x 45 m (945 m ²)
	Höhe	8,30 mt
	Sportbodenart	Schwingboden
	Bodenbelag	Kunststoff
	Spielfeldmarkierungen	Basketball, Handball, Volleyball, Badminton
Sonstige Anlagen	Zuschaueranlage	Sitzplatztribüne, 358 Sitzplätze
	Funktionsräume	Geräteräume, Umkleiden, Waschräume, Sanitäranlagen

Beleuchtung	Tageslicht und künstliches Licht. Das Tageslicht kann durch bewegliche Werbebanner reduziert werden. Dem Kunstlicht kann wahlweise Beleuchtung mit höherer Beleuchtungsstärke (für Tischtennisport, ~750 Lux) zugeschaltet werden.
Sportgeräteausstattung	Die Ausstattung ist auf den gängigen Schul- und Vereinssport abgestimmt und wird bei Bedarf inspiziert, gewartet und/oder erneuert.
Barrierefreiheit	Die Sporthalle ist nicht ebenerdig zu erreichen. Toiletten nicht behindertengerecht
Anmerkungen	-

Grundriss Sporthalle Gymnasium Zitadelle - Nordhalle

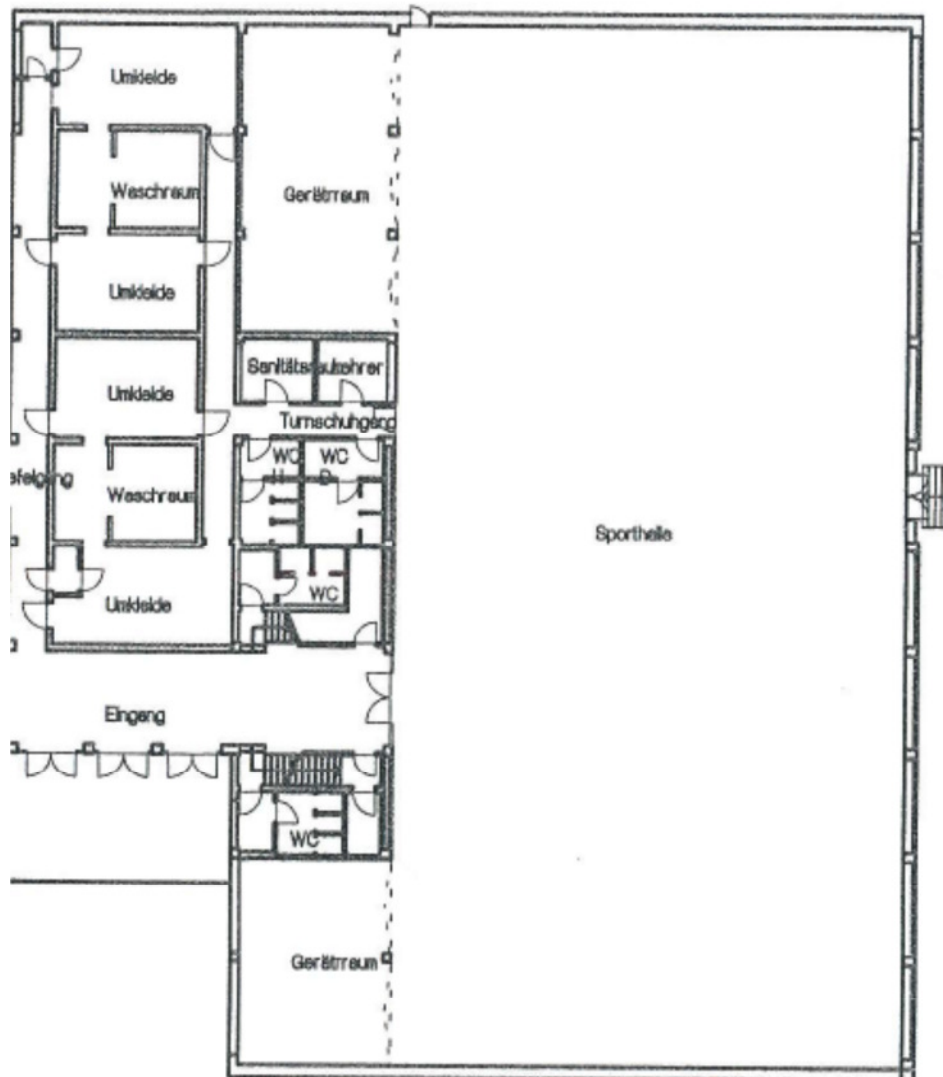

6.4.2 Zustand der Sportanlage

Ortsbesichtigung

25.02.2015

Teilnehmer:

Herr Jansen, Hausmeister

Frau Nigl, Amt 40

Herr Muckel, Amt 56

Zustand		
Sporthalle	Baulicher Zustand	Keine Auffälligkeiten
	Technischer Zustand	Keine Auffälligkeiten
Sportfläche	Sportboden/Bodenbelag	Der Sportboden befindet sich insgesamt in einem guten Zustand. Der Bodenbelag ist an einigen kleineren Stellen defekt. Insgesamt ist der Belag aber in einem guten Zustand.
	Spielfeldmarkierungen	Die Spielfeldmarkierungen sind teilweise abgenutzt
Sonstige Anlagen	Zuschaueranlage	Keine Auffälligkeiten
	Funktionsräume	Umkleiden / sanitäre Anlagen befinden sich in einem guten Zustand
Beleuchtung	Beleuchtung wurde 2015 erneuert	
Sportgeräteausstattung	Für den Fußball wurden zwei neue Tore angeschafft. Die Tore und die Verankerungen sind neu installiert; die Basketballkörbe befestigt. Die übrigen Sportgeräte werden inspiziert, gewartet oder erneuert; eine Überarbeitung der Sportgeräte ist in Auftrag.	

Fotos Sporthalle Gymnasium Zitadelle - Nordhalle

Außenansicht



Außenansicht



Sporthalle







<p>Sporthalle</p>	
<p>Sitzplatztribüne</p>	
<p>Spielefeld</p>	









6.4.3 Nutzung der Sportsstätten



Nutzer

Schulnutzung		
Schule	Klassen	Schülerzahl
Gymnasium Zitadelle	36	966
Gemeinschaftsgrundschule Nord	25	544
Gemeinschaftshauptschule	7	155

Nutzer Sporthalle Gymnasium Zitadelle - Nordhalle (außer Schulnutzung)				
		Mitglieder		
		Jugendliche	Erwachsene	Gesamt
	BSG Forschungszentrum Jülich	478	1740	2218
	TTC Indeland Jülich	92	95	187
	SC Jülich 1910/97 e.V.	95	120	215
	SC Stetternich 08 e.V.	145	199	344

Sportarten	
	Leichtathletik
 	Gymnastik
  	Turnen

Sportstättenentwicklungskonzept - Fortschreibung 2015 -

	Tischtennis
	Fußball

Nutzungsplan Sporthalle Gymnasium Zitadelle - Nordhalle

	Montag	Dienstag	Mittwoch	Donnerstag	Freitag	Samstag	Sonntag	
08:00 - 08:30	GGGS Nord	Gymnasium Zitadelle	Gymnasium Zitadelle	Gymnasium Zitadelle	Gemeinschaftshauptschule			
08:30 - 09:00								
09:00 - 09:30								
09:30 - 10:00								
10:00 - 10:30								
10:30 - 11:00								
11:00 - 11:30								
11:30 - 12:00								
12:00 - 12:30								
12:30 - 13:00								
13:00 - 13:30	Gymnasium Zitadelle	Gymnasium Zitadelle	Gymnasium Zitadelle	Gymnasium Zitadelle	Gymnasium Zitadelle	Spiele Tischtennis	Spiele Tischtennis	
13:30 - 14:00								
14:00 - 14:30								
14:30 - 15:00								
15:00 - 15:30								
15:30 - 16:00								
16:00 - 16:30								
16:30 - 17:00								
17:00 - 17:30								
17:30 - 18:00								Jülich 1910/97
18:00 - 18:30								
18:30 - 19:00	TTC Indeland Jülich	TTC Indeland Jülich	TTC Indeland Jülich		TTC Indeland Jülich			
19:00 - 19:30				BSG FZJ a Tischtennis				
19:30 - 20:00								
20:00 - 20:30							BSG FZJ 1.10.-31.3.	
20:30 - 21:00							TTC Indeland Jülich 1.4.-30.9.	
21:00 - 21:30								
21:30 - 22:00								

Erläuterung



Schulnutzung
Lehrersport Zitadelle Jülich
BSG Forschungszentrum Jülich
TTC Indeland Jülich
SC Jülich 1910/97 e.V.
SC Stetternich 08 e.V.
Spiele

6.4.4 Demografische Indikatoren

Entwicklung Schülerzahlen im Beobachtungszeitraum

Schule		Schuljahr				
		2010/11	2011/12	2012/13	2013/14	2014/15
Gymnasium Zitadelle	Schülerzahl	1153	1148	1134	994	966
	Klassen	23	24	24	22	22
Gemeinschaftsgrundschule Nord	Schülerzahl	356	472	484	507	541
	Klassen	15	20	20	21	23
Gemeinschaftshauptschule	Schülerzahl	386	333	242	175	155
	Klassen	17	16	12	9	7

Entwicklung Schülerzahlen – Prognose bis 2019

Schule		Schuljahr			
		2015/16	2016/17	2017/18	2018/19
Gymnasium Zitadelle	Schülerzahl	967	957	960	956
	Klassen	22	21	21	21
Gemeinschaftsgrundschule Nord	Schülerzahl	524	546	512	499
	Klassen	23	24	23	23
Gemeinschaftshauptschule	Schülerzahl	135	44	0	0
	Klassen	6	2	0	0

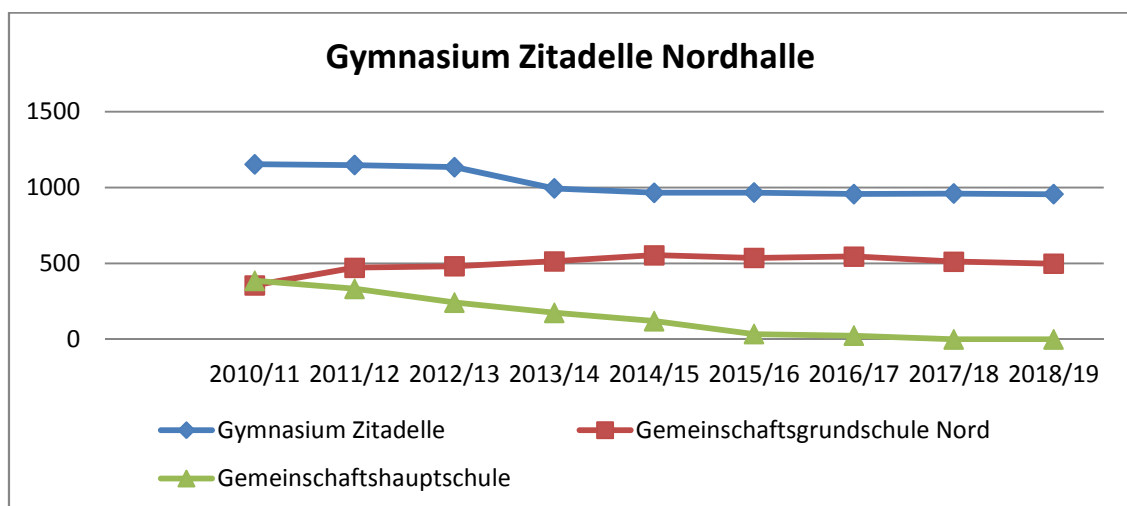

6.4.5 Resümee, Bedarf, Maßnahmen

Schulentwicklung

s. Ziffer 6.2.5

Bedarf

s. Ziffer 6.2.5

Modernisierungen / Sanierungen

Jahr	Maßnahme	Kosten
2001	Sporthallenbeleuchtung	~ 95.000 €
	Wärmedämmarbeiten	~ 45.000 €
	Sportgerätereparatur/-erneuerung	~ 2.500 €
2006	Bodenbelagsarbeiten Tribüne	~ 31.000 €
	Sportgerätereparatur/-erneuerung	~ 1.500 €
2007	Malerarbeiten	~ 2.600 €
2008	Sportgerätereparatur/-erneuerung	~ 2.300 €
	Erneuerung Spielzeitanzeige	~ 4.000 €
2009	Dachsanierung	~ 82.000 €
	Erneuerung Beleuchtung Umkleiden	~ 4.000 €
2009/2010	Sanierung Duschräume/Umkleiden	~ 100.000 €
	Trockenausbauarbeiten Turnhalle	~ 3.500 €
2012	Sicherheitsbeleuchtung	92.626,75 €
2013	Ing.-Leistung Erneuerung Beleuchtung	12.021,14 €

Maßnahmen

Sporthalle:

Keine Maßnahmen erforderlich.